Ihre Ansprechpartner:
Anni Binder und Simon Paul
06232-6065-80
one2one@theile-speyer.de

EDUXPERT by THEILE

Solution Expert
Bildungsbereich

one2one - elternfinanzierte iPads

Detaillierte Informationen unter www.ipadinschule.de

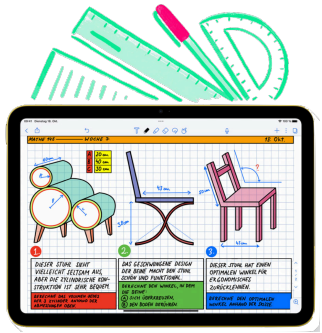

Über unsere Bestellseite für das Hans-Purrmann-Gymnasium Speyer wird eine Bestellung nach Ihren Wünschen möglich sein.
Ihre mögliche Bestellung enthält:

- **1x iPad Ihrer Wahl**
- **1x MDM-Lifetime-Lizenz** für die iPad Verwaltung
- **1x Ersteinbindung** in die iPad Verwaltung (alle schulrelevanten Einstellungen und Apps werden nach dem Start des iPads automatisch geladen)
- **verschiedenes Zubehör zur Auswahl** sowohl Apple Original-Zubehör als auch verschiedene Drittanbieter
- **Versicherung mit verschiedenen Laufzeiten** unser eigener Schutzbrief für die Absicherung Ihres iPads
- **Finanzierung möglich** Unser Finanzierungspartner ist die TARGOBANK AG.

Digital-Protect
- bis 60 Monate Laufzeit
- Keine Selbstbeteiligung
- mitversichert sind:
- Apple-Stift und Tastatur
- Raub- und Einbruchdiebstahl
- Fall- und Sturzschäden

Änderungen vorbehalten, Bestellungen werden erst über die Bestellseite möglich sein

Hans-Purrmann-Gymnasium Speyer

Tablet-Klasse

Das iPad als Unterrichtswerkzeug

Was ist die Tablet-Klasse am HPG?

Die Tablet-Klasse ist eine eigens eingerichtete Klasse ab Jahrgang 5. Die Kinder verwenden im Alltag ein iPad.

Das Tablet wird im Unterricht als digitales Schulbuch genutzt.

Jedes Kind in der Tablet-Klasse besitzt ein eigenes iPad.

Apps für den Unterricht werden über die Schulverwaltungs-software installiert.

Präsentieren | Vokabeln lernen | Experimente durchführen | Texte gestalten | kooperativ und kreativ arbeiten

Was sind die Stärken einer Tablet-Klasse?

Die Schüler*innen entwickeln im Unterricht Medienkompetenz in sinnstiftenden Kontexten.

Ein kooperatives Arbeiten kann zeit- und ortsunabhängig stattfinden.

Die Schüler*innen setzen sich aktiv mit der Digitalisierung ihrer Lebenswelt auseinander und erlangen Kompetenzen, die sie in einer digitalisierten Berufswelt benötigen.

Durch Einsatz des Tablets erhöht sich die Methodenvielfalt im Unterricht. Unterricht als solcher muss sich der digital geprägten Welt unserer Schüler*innen anpassen.

Warum das eigene Tablet?

Durch die Verwendung eigener Geräte werden die Lernenden dazu erzogen, sich sorgfältig um ihr Gerät zu kümmern. Wenn alle Schüler*innen der Tablet-Klasse ein eigenes Gerät zu Verfügung haben, kann im Unterricht gewährleistet werden, dass sich die Schüler*innen mit dem Lernprozess und der Verwendung bestimmter Apps aktiv auseinandersetzen und so die entsprechende Medienkompetenz entwickeln.

Beim Kauf durch die Eltern empfehlen wir eine Speichergröße von 64GB und die Anschaffung des Apple Pencils. Der Stift erleichtert die Arbeit mit dem iPad ungemein.

Welche Ausstattung bietet das HPG?

Der Klassenraum und die Fachsäle sind alle mit entsprechender digitaler Infrastruktur ausgestattet. So ist es in allen Räumen möglich die Displayanzeigen der Schüler- und Lehrergeräte für alle gut sichtbar zu projizieren.

Ein lückenloses WLAN-Netzwerk ermöglicht die Arbeit auf dem Schulgelände.

Mit der Classroom-App führen die Lehrkräfte die Schüler*innen durch den Unterricht. So ist es möglich, den Lernfortschritt zu prüfen und die Schüler*innen zu motivieren. Mit Classroom kann beispielsweise ganz einfach dieselbe App auf den Geräten aller Schüler geöffnet werden.

Wie kann mein Kind an der Tablet-Klasse teilnehmen?

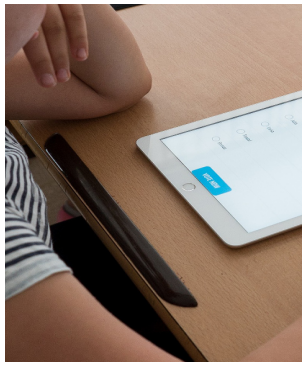

Bei der Anmeldung können Sie Ihren Wunsch auf Teilnahme an der Tablet-Klasse angeben. Weitere Projekte und Schwerpunkte können gewählt werden, eine Teilnahme daran kann aber leider nicht garantiert werden.

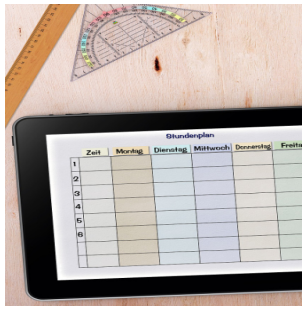

Abhängig von den Anmeldezahlen entscheidet die Schule nach pädagogischen Gesichtspunkten über Einrichtung der Tablet-Klasse und Zuteilung der Kinder.

Die Eltern werden über die Zuteilung zur Tablet-Klasse schriftlich informiert. Sobald diese Bestätigung vorliegt, kann über eine spezielle Bestell-Webseite ein iPad bei unserem Education Partner bestellt werden.